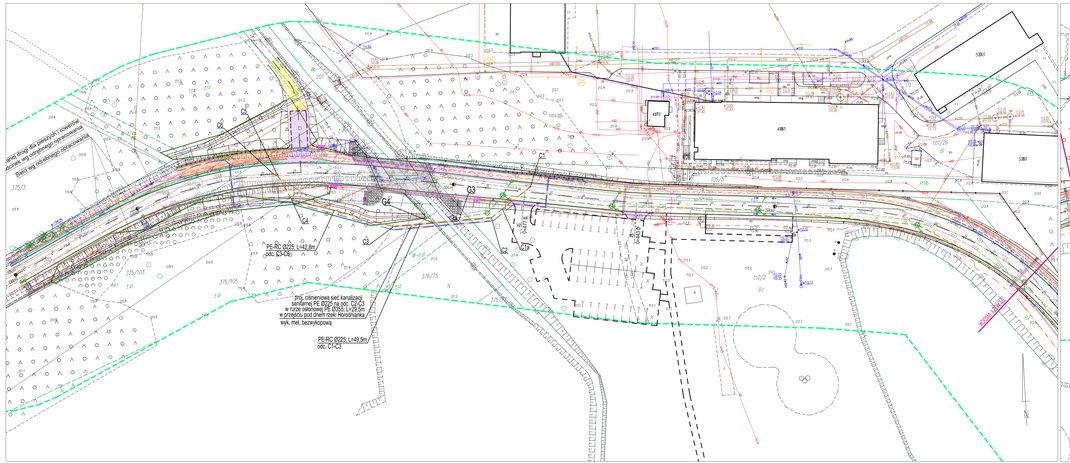

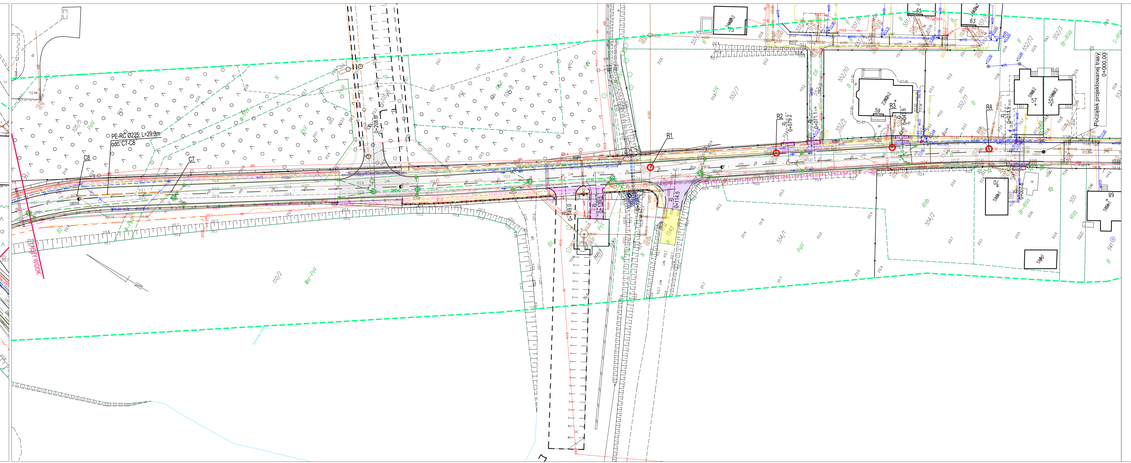

LEGENDA:

PROJEKTOWANE - br. sanitarna:

- ciśnieniowa kanalizacja sanitarna
- rurociąg ciśnieniowej kanalizacji sanitarnej
- ciśnieniowa kanalizacja sanitarna w rurze ochronnej
- oznaczenie regulacji wysokościowej i wymiany zwieńczeń istn. studni kanalizacji sanitarnej

PROJEKTOWANE - wg odrębnych opracowań branżowych:

branża drogowa:

- Istniejące granice działek
- Nawierzchnia bitumiczna - drogi gminne
- Nawierzchnia z betonowej kostki brukowej - drogi dla pieszych
- Nawierzchnia bit. pokryta warstwą z żwir. - drogi dla pieszych na nasypie
- Nawierzchnia bitumiczna - drogi dla pieszych i rowerów
- Nawierzchnia z betonowej kostki brukowej - zjazdy
- Nawierzchnia gruntowa - pobocza gruntowe
- Nawierzchnia gruntowa - pobocza gruntowe - wzmocnienie płytami ażurowymi
- Nawierzchnia z kostki kamiennej - wyniesione skrzyżowanie
- Przebarwienie nawierzchni chodnika dla pieszych
- Umocnienie brukowcem
- Umocnienie płytami ażurowymi
- Nawierzchnia żwirowa - zjazdy
- Krawężnik połogi
- Krawężnik betonowy 20x30 cm
- Krawężnik betonowy wtopiony 20x22 cm
- Obrzeże betonowe 8x30 cm
- Opornik betonowy 15x22 cm
- Bariera ochronna N-H1/W3
- Barierosmocz H2, W2, A3/A-B
- Przejazd
- Rów przydrożny
- Drzewa przeznaczone do wycinki
- Teren leśny do wycinki

branża mostowa:

- Nawierzchnia z betonu asfaltowego
- Nawierzchnia z żywic epoksydowych gr. 3mm
- Umocnienie z brukowca
- Nawierzchnia chodnika z kostki betonowej
- Półrzeźa gruntowa
- Krawężnik kamienny mostowy 18x20cm
- Krawężnik betonowy 15x25cm
- Obrzeże betonowe 8x30cm
- Balustrada o wys. 1,20m
- Barierosmocz H2, W2, A3/-B
- Bariery H1, W4, A3/-B
- Dylatacja mostowa +/- 30mm
- Studzienki ściekowe śr. 50cm
- Wpust mostowy
- Rurociągi/Przykanaliki śr. 200mm

branża sanitarna:

- wylot kanalizacji deszczowej
- kanalizacja deszczowa ze studniami rewizyjno-połączeniowymi
- przykanalikami i wpustami deszczowymi
- umocnienia wylotów wód opadowych skrzyżna odbiornika
- kanalizacja deszczowa wg odrębnej inwestycji
- studnia rewizyjna
- rozdzielnia wodociągu
- wodociąg w rurze ochronnej

branża elektryczna:

- proj. słup oświetleniowy
- proj. kabel doziemny nN-IV,4 kV (oświetlenie uliczne)
- proj. szafka zasilająca nN-S,4 kV (wł. UM)
- proj. kabel elektroenergetyczny nN-S,4 kV (wł. PGE)
- proj. kabel doziemny SN-3,5 kV (wł. PGE)
- proj. słup elektroenergetyczny SN-3,5 kV (wł. PGE)
- proj. rura osłonowa na proj. kablu
- kabel energetyczny do likwidacji (poza procedurą)
- słup energetyczny do likwidacji (poza procedurą)

branża telekomunikacyjna:

- proj. linia telekomunikacyjna doziemna ORANGE
- proj. linia telekomunikacyjna KCSA i Inea ZUD
- proj. rura osłonowa
- like - urządzenia telekomunikacyjne
- like - kanał technologiczny
- proj. studnia kanału technologicznego

ISTNIEJĄCA INFRASTRUKTURA:

- Sieć napowietrzna elektroenergetyczna
- Sieć kablowa elektroenergetyczna NN
- Sieć wodociągowa
- Sieć telekomunikacyjna
- Sieć kanalizacji deszczowej
- Sieć kanalizacji sanitarnej
- Sieć gazowa

Inwestor	Burmistrz Chorzeszy Ul. Dominikańska 2 16-070 Chorzeszy		
Jednostka projektowa	SBKM Wojciech Grzybowski ul. Dominikańska 2, 16-070 Chorzeszy NIP: 5431701545, REGON: 368711868		
Adres obiektu	proj. podbudów, poręczi balustrad, prz. Chorzeszy, m. Chorzeszy		
Nazwa projektu	„Budowlowe drogi gminne – ul. Brzeckiego w Chorzeszy – wraz z rozbiórką budowy mostu, na rzece Horodnianka oraz budową kładzinny infrastruktury technicznej"		
Medium	PROJEKT TECHNICZNY - CIŚNIENIOWA KANALIZACJA SANITARNA	Skala 1: 500	
Branża	SANITARNA		
Tytuł rysunku	PLAN SYTUACYJNY	Data 12.06.2026	Rys. nr
Funkcja	Imię i Nazwisko	Specjalność	Podpis
Projektant	mgr inż. Tomasz Łukowski	SANITARNA	POLSKA IZBA PROJEKTOWANIA Tomasz Łukowski upoważnienie nr 1234/2026 podpis elektroniczny weryfikowany zgodnie z ustawą o usługach zaufania